

Nordostansicht - Hofseite

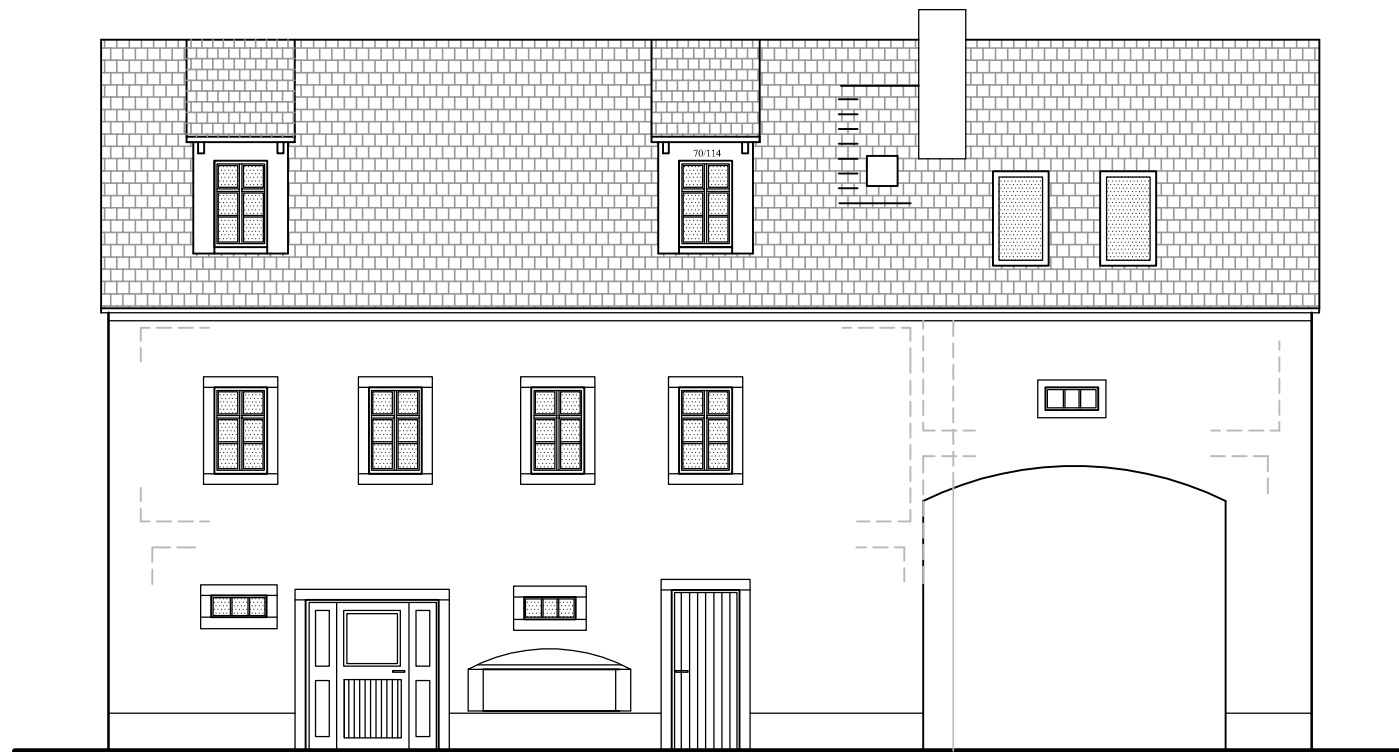

Südostansicht



Südwestansicht - Straßenseite

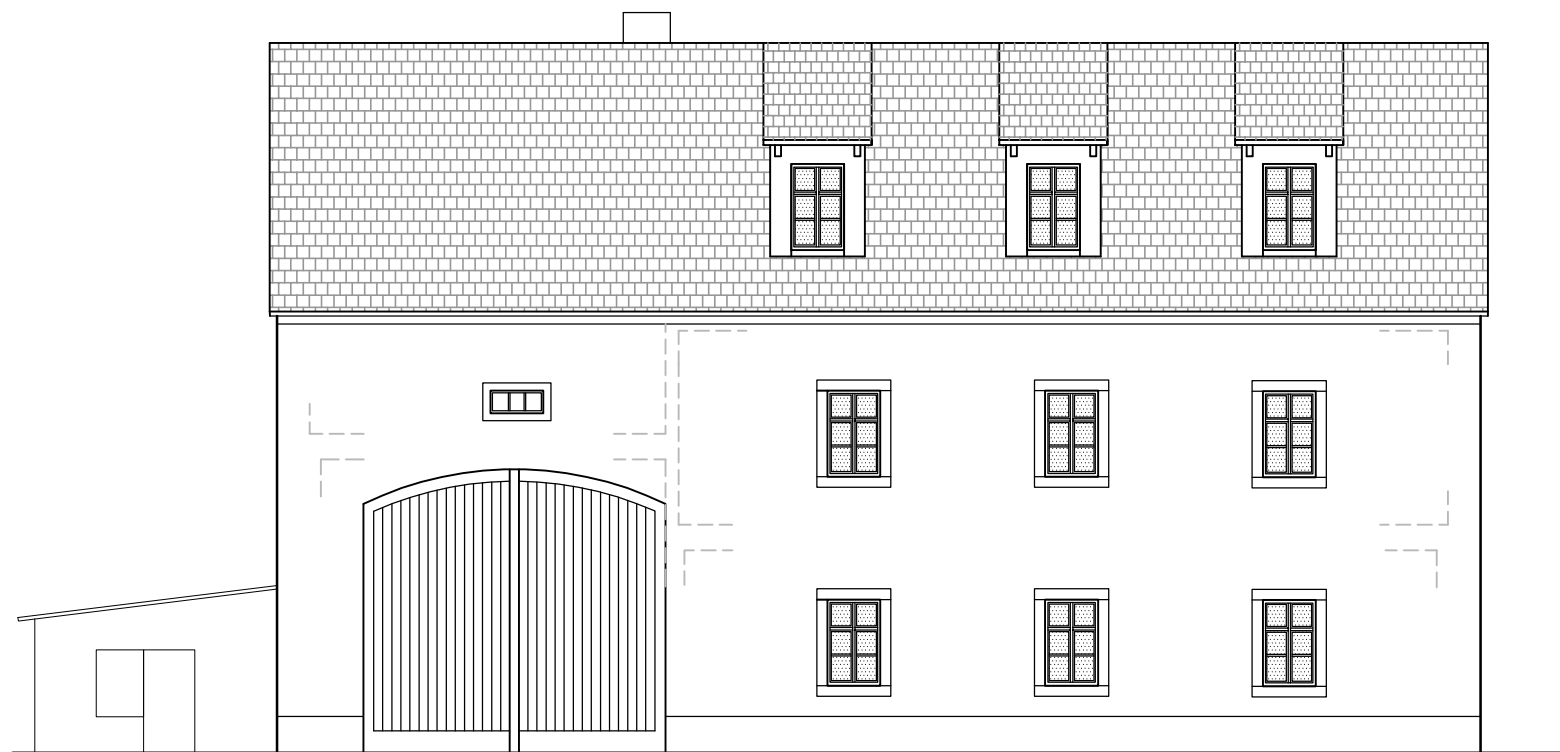

Nordwestansicht

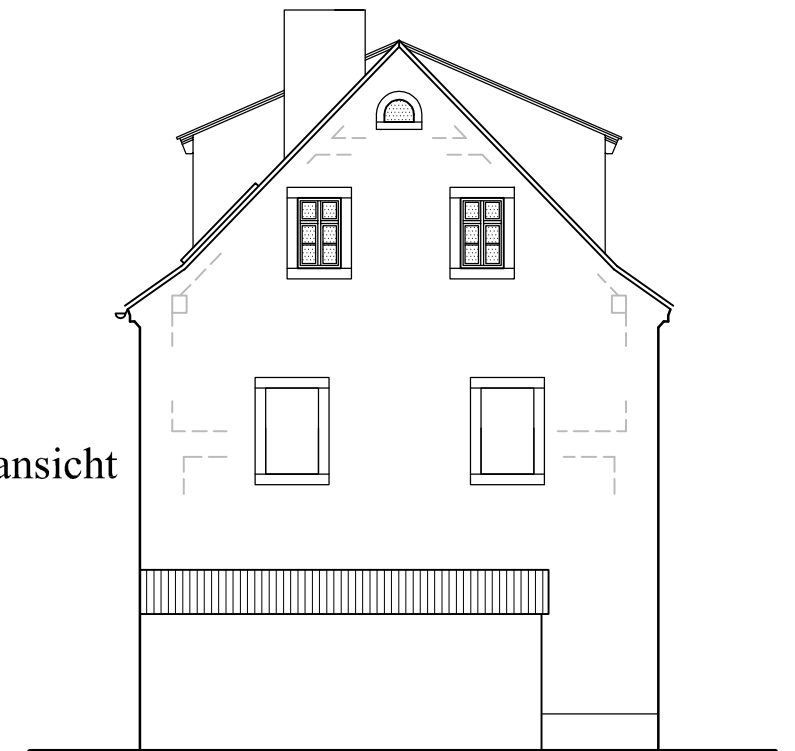

 Rüffert & Krause Planungs-GmbH Bahnhofstrasse 42 04654 Frohburg		Bauherr: Franziska & Marc Mascheck John-Sieg-Str.16, 10365 Berlin	
		Gegenstand: Entwurf 3 Ansichten	Maßstab: 1:100
Tag Name	Bauvorhaben: Vier Seitenhof in OT Linda 26, 04655 Kohren-Sahlis Umnutzung Torhaus		Plan-Nr.: 02
gez.: 25.03.15 H.Herziger			
bearb.: 11.11.14 H.Rüffert			