

Längsschnitt

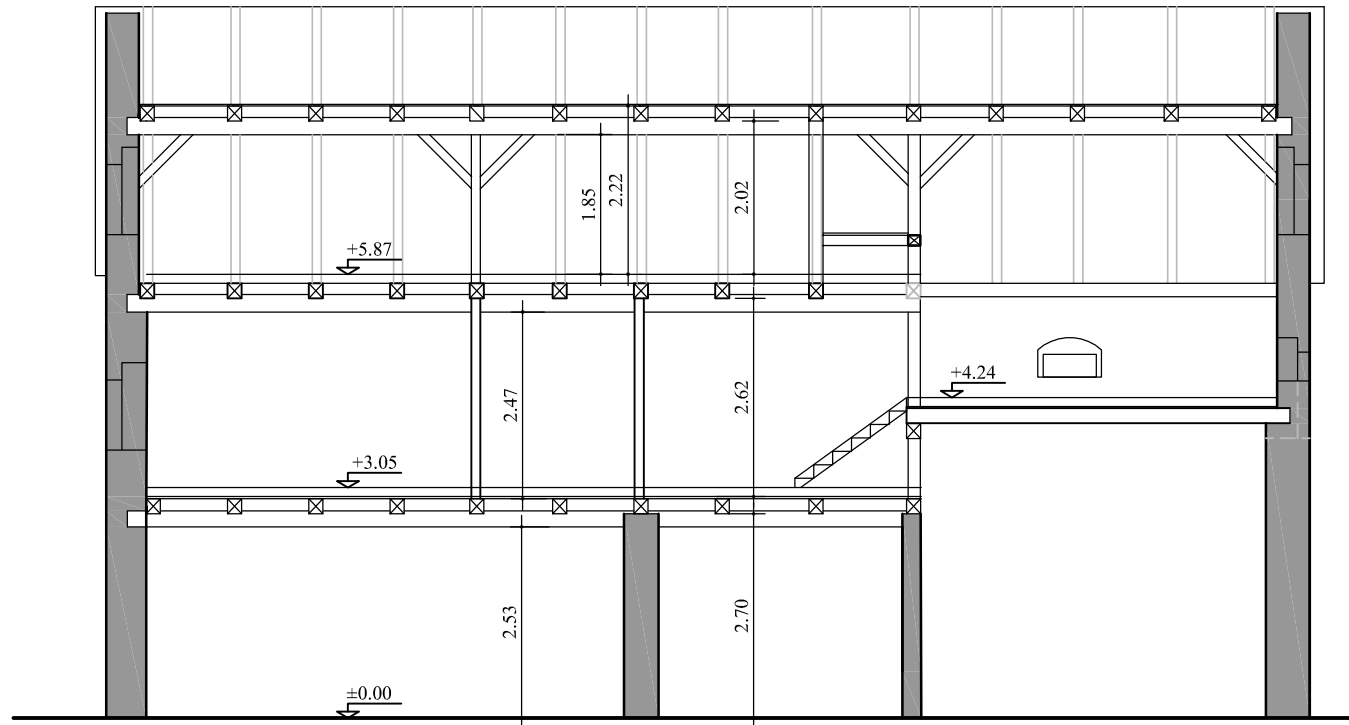

Schnitt B-B durch Wohnzimmer

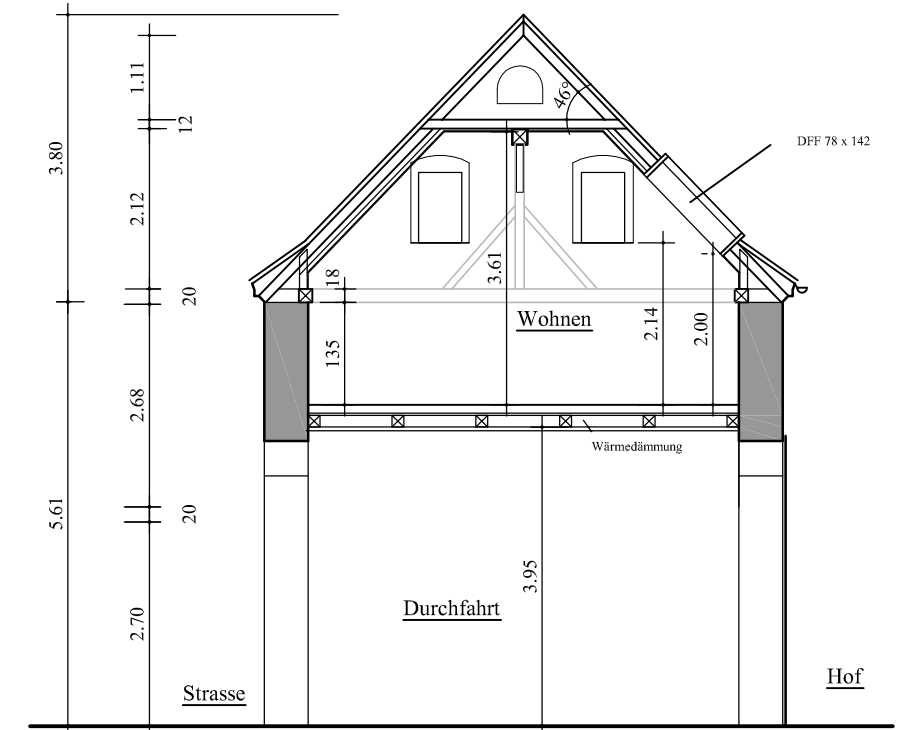

Schnitt Bereich Treppe zum Wohnen

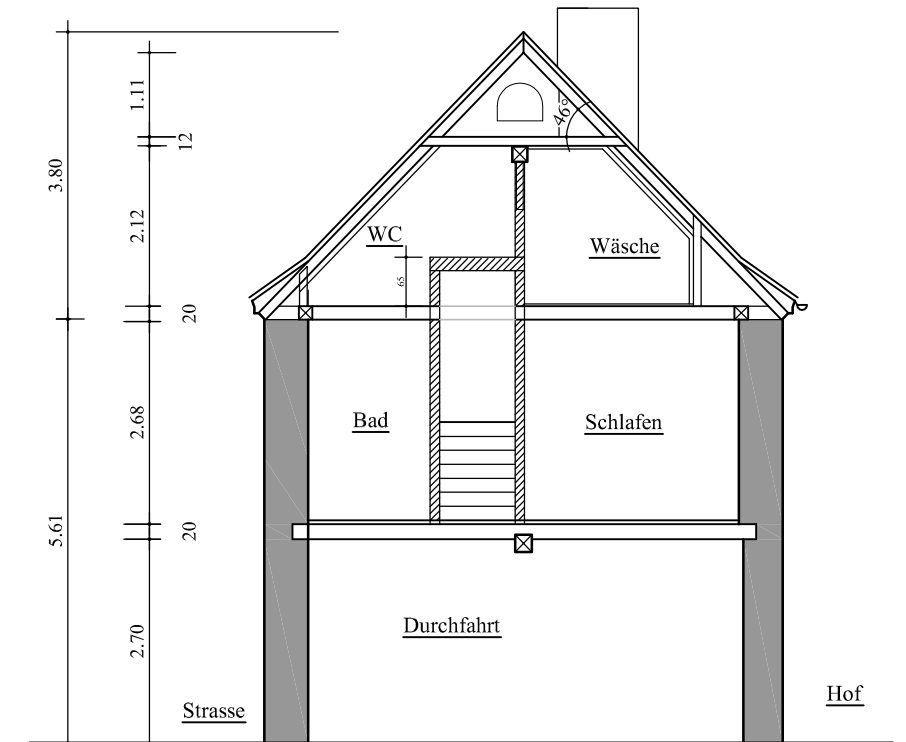

GRUNDRISS DACHGESCHOSS - Entwurf 3

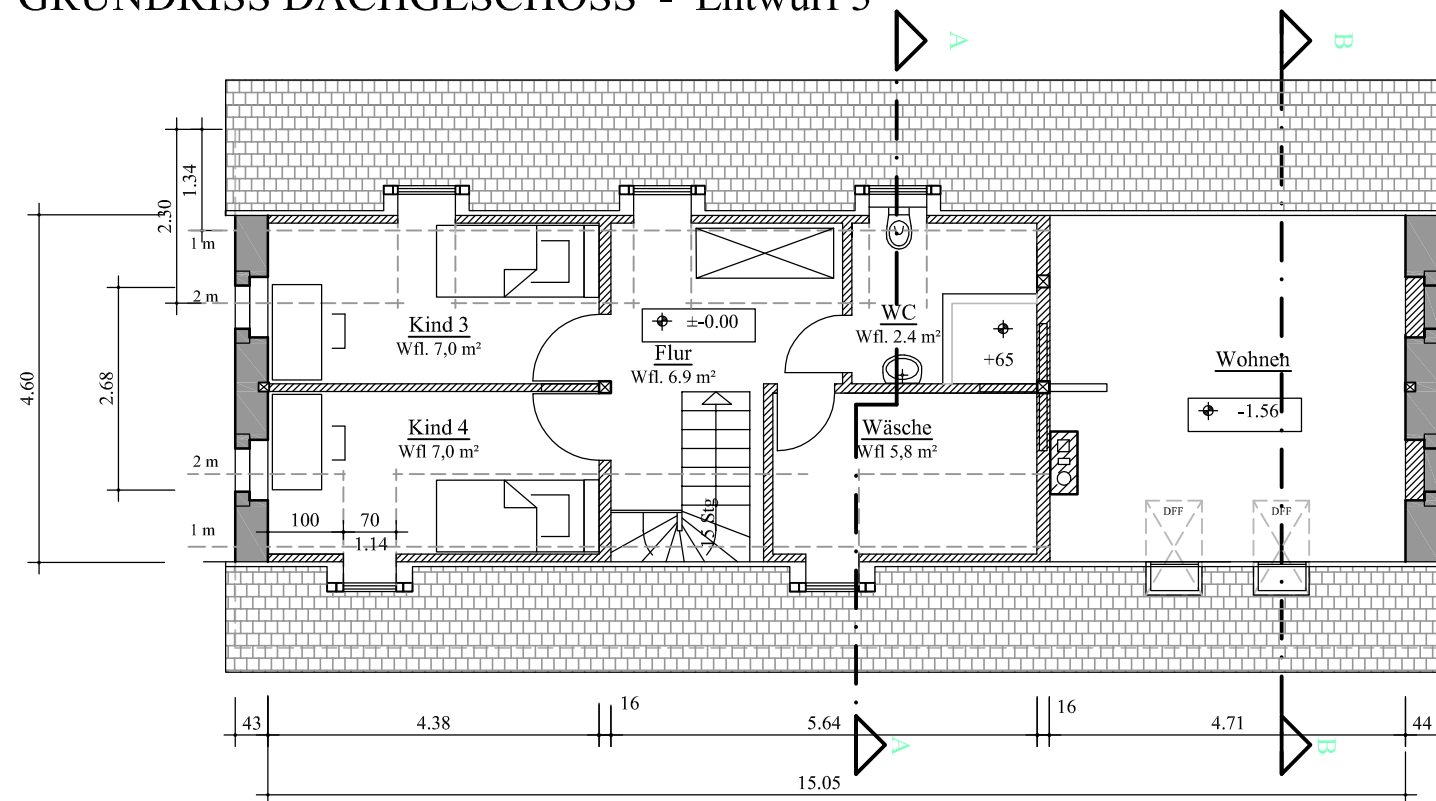

 <p>Ruffert & Krauß Planungs-GmbH Bahnhofstrasse 42 04654 Frohburg</p>	Bauherr: Franziska & Marc Mascheck John-Sieg-Str.16, 10365 Berlin	
	Gegenstand: Entwurf 3 Grundriss Dachgeschoss Längsschnitt, Schnitt B-B	Maßstab: 1:100
Tag gez.: 25.03.15 bearb.: 11.11.14	Name H.Herziger H.Rüffert	Bauvorhaben: Vier Seitenhof in OT Linda 26, 04655 Kohren-Sahlis Umnutzung Torhaus
		Plan-Nr.: 03